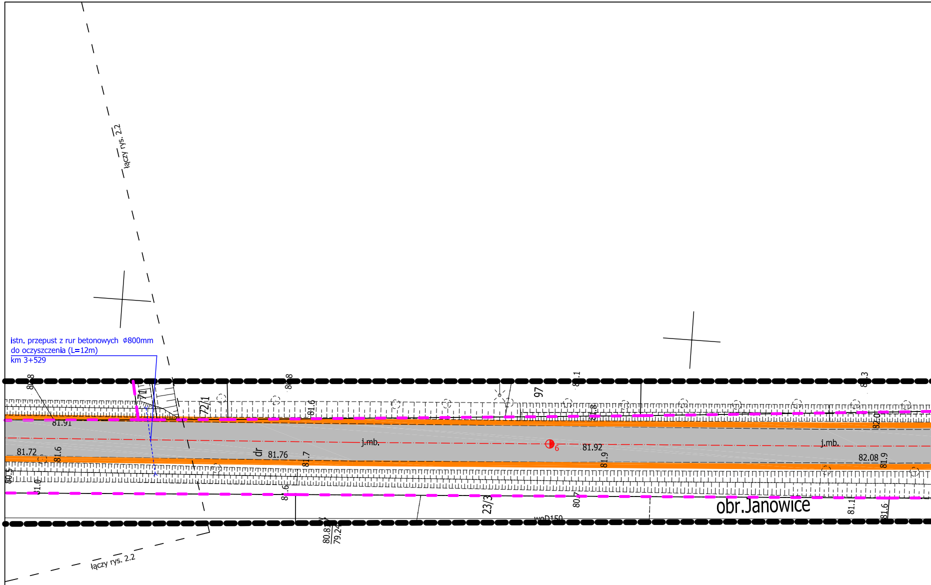

istn. przepust z rur betonowych ⌀800mm
do oczyszczenia (L=12m)
km 3+529

łączy rys. 2.2
łączy rys. 2.2
80.8
71
72/1
80.8
81.6
97
80.1
81.8
80.3
82.01
81.91
81.72
81.6
dr
81.76
81.7
j.mb.
6
81.92
81.9
j.mb.
82.08
81.9
80.5
81.0
81.6
23/3
80.7
woD150
obr.Janowice
81.1
81.6
80.8
79.24

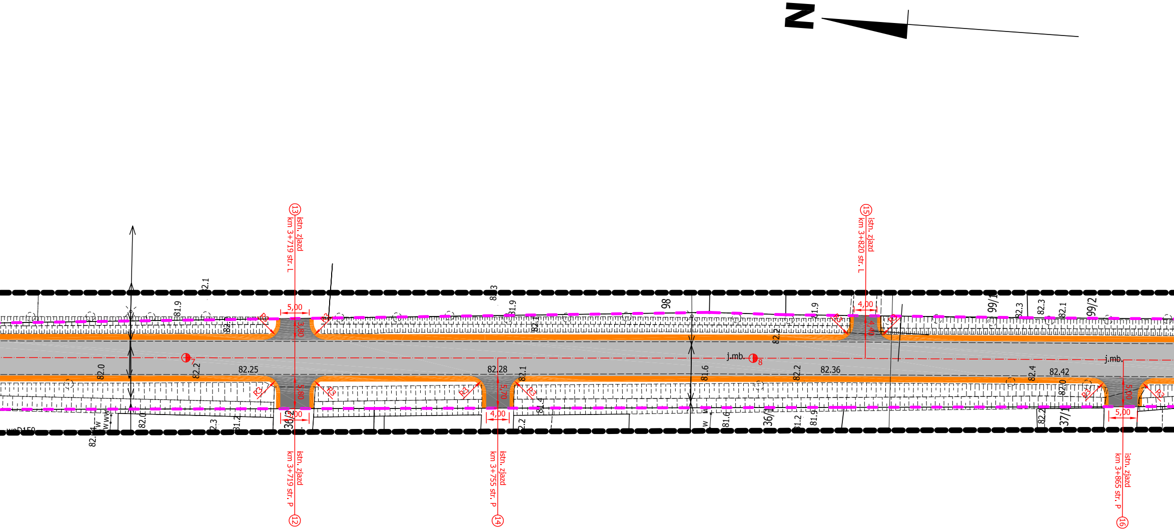

N
⑬ istn. zjazd km 3+719 str. L
⑫ istn. zjazd km 3+719 str. P
⑭ istn. zjazd km 3+755 str. P
⑮ istn. zjazd km 3+820 str. L
⑯ istn. zjazd km 3+865 str. P
5,00
3,80
5,60
4,00
5,70
4,00
4,40
5,00
5,00
R3
j.mb.
7
8
82.25
82.28
82.36
82.42
82.0
82.2
81.9
82.1
81.6
98
99/1
99/2
36/2
36/1
37/1
wpD150

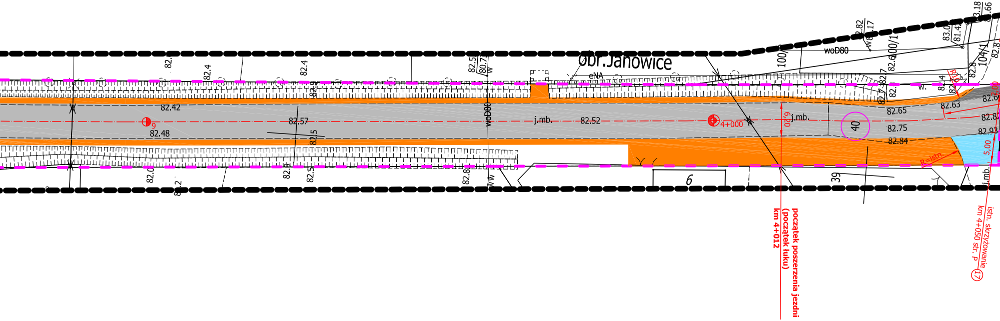
obr.Janowice
eNA
woD80
woD80
82.42
82.48
82.57
j.mb.
82.52
4+000
9
6,20
j.mb.
40
82.65
82.75
82.84
82.63
82.82
82.93
100/
100/1
104/1
R10
R=istn.
5,00
6
39
j.mb.
początek poszerzenia jezdni
(początek łuku)
km 4+012
istn. skrzyżowanie
km 4+050 str. P
17

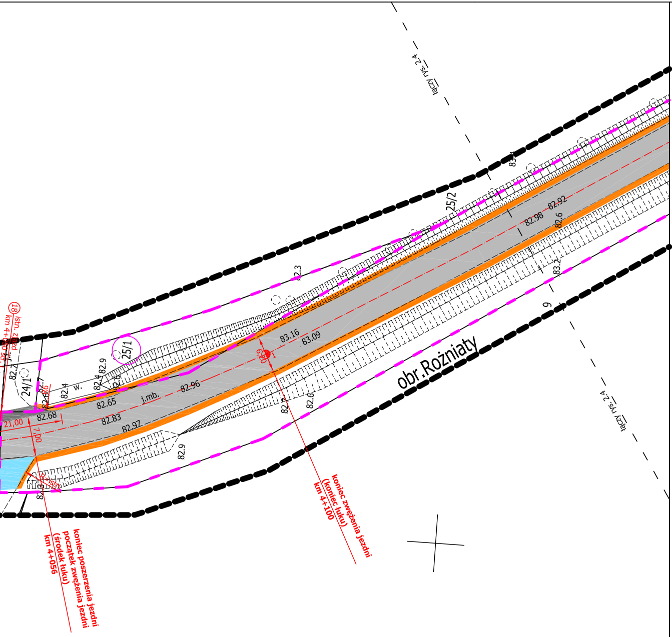
łączy rys. 2.4
łączy rys. 2.4
(18) istn. zjazd
km 4+050 str.
25/2
25/1
24/1
9
obr.Rożniaty
83.16
83.09
82.98
82.92
82.6
83.2
82.3
82.96
82.65
82.68
82.83
82.97
82.9
82.4
82.7
82.6
w.
j.mb.
j.r.
21,00
7,00
R6
R=istn.
koniec poszerzenia jezdni
początek zwężenia jezdni
(środek łuku)
km 4+056
koniec zwężenia jezdni
(koniec łuku)
km 4+100

Legenda:

▨	Proj. nawierzchnia bitumiczna jezdni
▨	Proj. regulacja nawierzchni zjazdów gruntowych
▨	Proj. regulacja nawierzchni skrzyżowań i zjazdów bitumicznych
▨	Proj. umocnienie pobocza materiałem przekazanym przez Zamawiającego
☒	Drzewo do wycinki
- - -	Granica działki, na której usytuowana jest inwestycja
○	Numer działki, na której usytuowana jest inwestycja

UWAGA:
Przy regulacji skrzyżowań i zjazdów masą bitumiczną należy odtworzyć ich istniejącą geometrię (łuki/skosy).

Układ arkuszy:

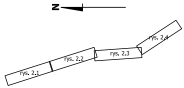
N
rys. 2.1
rys. 2.2
rys. 2.3
rys. 2.4

Inwestor:	Zarząd Dróg Wojewódzkich w Bydgoszczy ul. Dworcowa 80 85-010 Bydgoszcz		
Zadanie:	Odnowa nawierzchni DW412 na odc. Przedbojewice - Rożniaty od km 2+312 do km 4+800, dł. 2,488km		
Tytuł rysunku:	Plan sytuacyjny	**Skala:** 1:500	**Rys. nr:** 2.3
Stanowisko:	**Imię i nazwisko:**	**Data:**	**Podpis:**
Opracowujący	mgr inż. Marek Wasilewski	01.2024	